

മലയാള സാഹിത്യം

സാഹിത്യഗവേഷണ സമാഹിതം

A Peer reviewed Research Journal in Malayalam- UGC CARE Listed

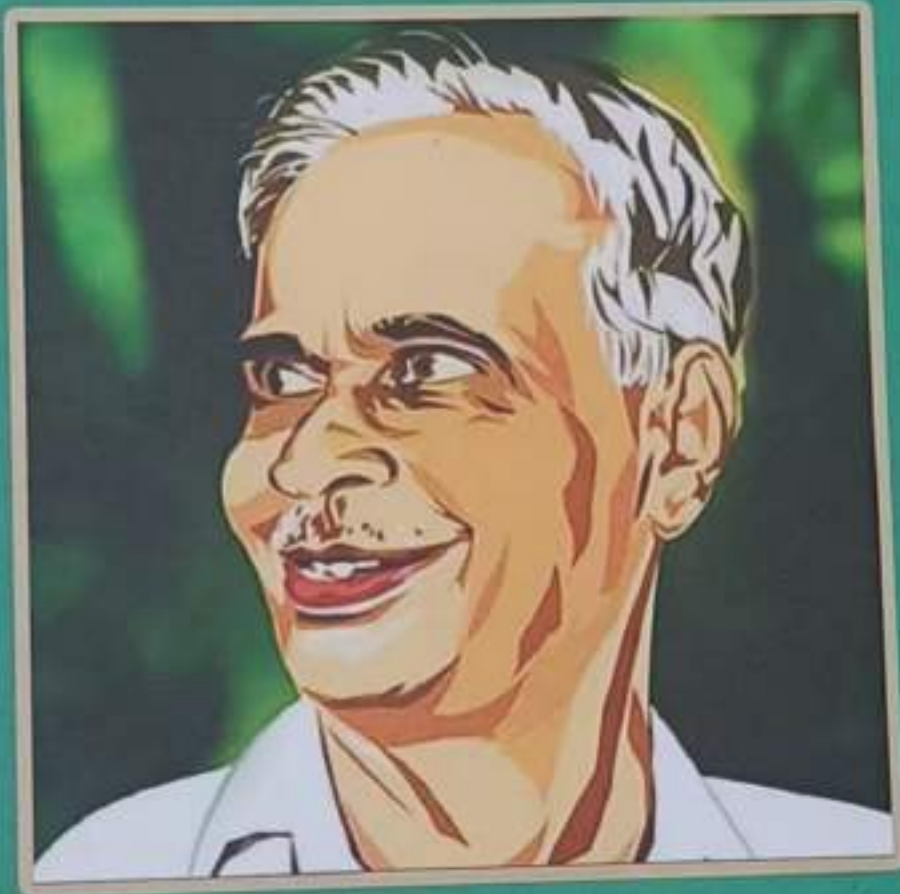

Malayalasaahithy Sahithya Gaveshana Samahitham
(A peer reviewed Research Journal in Malayalam)

Published two times a year

Published by Department of Malayalam

N.S.S.College, Nilamel, Pin - 691535

web: www.malayalasaahithy.in

Vol 11 No. 1 January- June 2023

ISSN 1722 2349-7246

Managing Editor

Dr.Beena.S

Chief Editor

Dr.M.Vijayan Pillai

Sub Editor

Dr.R.Rajesh

Editorial Board

Dr.C.Jayakumar

Dr.Asha R.I

Dr.Rasmi R.R

Dr.Sangeetha S.L

Dr.Deepu P

Dr.Bineesh E K

Advisory cum Review Board

Prof. V.N. Murali

Dr.Desamangalam Ramakrishnan

Dr.N.Mukundan

Dr.A.M.Sreedharan

Dr.D.Benjamin

Dr.K.S.Ravikumar

Dr.C.R.Prasad

Dr.L.Thomaskutty

Dr.S.Bhasiraj

Dr.Sabu.H

Dr.S.Nazeeb

Dr. T.K Santhosh Kumar

Dr.K.Jyothishkumar

Cover Design : Bejoy

Printed at : Sujilee offset printers, Chathannoor

Rs. 500

ഉള്ളടക്കം

ക്ലാസ്സിക മാതൃകകളും ഭാവുകത്വനിർമ്മിതിയും സാബു കോട്ടക്കൽ	05
ശ്രാസിയ ഡെലൈഡയുടെ 'ദി മദർ': വാഴ്വിന്റെയും വിശ്വാസത്തിന്റെയും സങ്കീർണ്ണതകൾ. ഡോ. എസ്.നസീബ്	12
ആശാൻകവിതയും ചലച്ചിത്രകലയും ഡോ. ടി.കെ. സന്തോഷ്കുമാർ	15
വി.പി. ശിവകുമാർ കഥകളിലെ സ്ത്രീപക്ഷ സമീപനം ഡോ. ആർ. രാജേഷ്	23
സദാനന്ദസമാധിയുടെ വിപ്ലവജീവിതം ഡോ.സുരേഷ് മാധവ്	30
ദാമ - കഥാകാവ്യത്തിലെ നവധാര ഡോ. സിബി കുര്യൻ	38
പെണ്ണയുടെ തീറും ആണ്ണയുടെ അധികാരവും ഡോ.എൻ.രജനി	45
സ്വപ്നങ്ങൾക്ക് ചിറകുകളുണ്ട്: അതിജീവനത്തിന്റെ ഉയിരൊഴുത്ത് ഡോ. രാഗിണി ഇ.വി.	55
കുമാരനാശാന്റെ സാഹിത്യേതര സംവാദങ്ങൾ ഡോ.ആർ.അശ്വതി	65
കോടതി മലയാളം: കോടതി വ്യവഹാരങ്ങളിൽ മാതൃഭാഷയ്ക്കുള്ള സ്ഥാനം ഡോ. സജി സാമുവൽ	73
എഴുത്തച്ഛന്റെ കാലം :ചില വീണ്ടുവിചാരങ്ങൾ ഡോ. ബി. എസ്. ബിനു	82
'ഫ്രാൻസിസ് ഇട്ടിക്കോർ' - കൗടില്യങ്ങളുടെ ചരിത്രം ഡോ.സുനീത ബാബു വി.എസ്	89
കവിയയിൽ തെളിയുന്ന നാട്ടുവെട്ടങ്ങൾ ബിനു ടി വി	95
കുപ്പിത്താന്റെ ഭാര്യ - നോവലിലെ സിനിമാസാധീനം സ്റ്റാലിൻ. കെ	105
ദിഷ്ടാന്തബോധം ഗിരീഷ് പുത്തഞ്ചേരിയുടെ കവിതകളിൽ ആരതി വി. നായർ	111
ബർലസ്ക്: മലയാളനാടകങ്ങളിൽ ഡോ.നിത്യ. പി. വിശ്വം	119
തെക്കൻ പാട്ടുകുടുംബത്തിലെ ഇളമുറത്തമ്പുരാൻ ഡോ. അലക്സ്. എൽ	130
തിരുവാറൻമുളയും തിരുനിഴൽമാലയും ഡോ. മുരുകേഷ് എസ്	138

കുമാരനാശാന്റെ സാഹിത്യേതര സംവാദങ്ങൾ

ഡോ. ആർ. അശ്വതി

പ്രബന്ധ സംഗ്രഹം: 'കവി' എന്ന സാമാന്യ സങ്കല്പത്തിന്റെ അതിർത്തികളെ അതിലംഘിച്ചുകൊണ്ട് സാമൂഹികമായ ഇടപെടൽ ക്രിയാത്മകമായി നിർവഹിച്ച ബഹുമുഖ വ്യക്തിത്വത്തിനു മെയായിരുന്നു ആശാൻ. മഹാകവി കുമാരനാശാന്റെ സമഗ്ര ജീവിതദർശനം തെളിഞ്ഞു കാണുന്നത് അദ്ദേഹത്തിന്റെ സർഗ്ഗാത്മക കൃതികളിൽ മാത്രമല്ല. സാമൂഹിക പ്രതിബദ്ധമായ ഒരു ജീവിതവീക്ഷണം രൂപപ്പെടുത്തിയെടുക്കുന്നതിൽ എസ്. എൻ. ഡി. പി. യോഗവും ശ്രീനാരായണഗുരുവിന്റെ ശിഷ്യത്വവും ശ്രീമൂലം പ്രജാസഭയിൽ അദ്ദേഹം നടത്തിയ സംവാദങ്ങളും അന്നത്തെ സാമൂഹിക ജീവിതപ്രതിസന്ധികളും കാരണമായിട്ടുണ്ട്. പൊതുവിദ്യാലയങ്ങളിലേക്കുള്ള ഈഴവ സമുദായത്തിലെ ആൺ-പെൺ പ്രവേശനം, പ്രവേശനനിഷേധങ്ങളുടെ സാമൂഹികവശങ്ങൾ, സംസ്കൃത-ആയുർവേദ സർവ്വകലാശാലകളുടെ നടത്തിപ്പുമായി ബന്ധപ്പെട്ട വിഷയങ്ങൾ, എസ്.എൻ.ഡി.പി.യോഗത്തിൽ അദ്ധ്യക്ഷപ്രസംഗമായി ചർച്ച ചെയ്ത ഈഴവ മുന്നേറ്റ പ്രശ്നങ്ങൾ, എന്നിങ്ങനെ നിവേദനരൂപത്തിൽ അദ്ദേഹം അവതരിപ്പിച്ച ആശയങ്ങളെ വിലയിരുത്തുകയാണ് 'കുമാരനാശാന്റെ സാഹിത്യേതര സംവാദങ്ങൾ' എന്ന പ്രബന്ധത്തിന്റെ ലക്ഷ്യം.

താക്കോൽ വാക്കുകൾ: കുമാരനാശാൻ, സാമൂഹിക ജീവിതപ്രതിസന്ധികൾ, സാമൂഹിക നീതി, സാഹിത്യേതര സംവാദങ്ങൾ

ആമുഖം: വൈദേശികാധിപത്യം, ഫ്യൂഡൽസാമൂഹികവ്യവസ്ഥിതി, അത് നിർമ്മിച്ചെടുത്ത മനുഷ്യത്വരഹിതമായ വിവേചനങ്ങൾ, സമ്പർണാധിപത്യം, ജാതിവ്യവസ്ഥ, സ്ത്രീവിരുദ്ധത, അന്ധവിശ്വാസം തുടങ്ങി പത്തൊമ്പതാം നൂറ്റാണ്ടിൽ നിലനിന്ന അതിസങ്കീർണമായ സാമൂഹിക സാഹചര്യങ്ങളോട് പ്രതികരിച്ചുകൊണ്ടാണ് ശ്രീനാരായണഗുരുവിന്റെ പിൻഗാമിയായി കുമാരനാശാൻ കടന്നുവരുന്നത്.

നവോത്ഥാനമെന്നത് നിലവിലുള്ള സാമൂഹ്യബദ്ധമായ കാർക്കശ്യങ്ങളെ നിരാകരിച്ചുകൊണ്ട് മാനവിക മൂല്യങ്ങളിൽ അധിഷ്ഠിതമായ സ്വതന്ത്രചിന്തയുടെ പ്രതീക്ഷാനിർഭരമായ പുതിയ ഉണർവാണ്. രാഷ്ട്രീയവും സാമൂഹികവും സാമ്പത്തികവും പാരിസ്ഥിതികവുമായ സമത്വസങ്കല്പങ്ങൾ കലയിലും, സാഹിത്യത്തിലും, ജീവിതത്തിലും പ്രകടമാകുമ്പോഴാണ് യഥാർത്ഥത്തിൽ നവോത്ഥാനം സാർത്ഥകമാകുന്നത്. മനുഷ്യ ചരിത്രത്തെ തന്നെ തിരുത്തി എഴുതുന്ന ഈ നവോത്ഥാന സങ്കല്പങ്ങൾ കേരള ചരിത്രത്തെ സമഗ്രമായി പരിവർത്തിപ്പിച്ച ദശാസന്ധിയിലാണ് 'വിപ്ലവത്തിന്റെ ശുക്രനക്ഷത്രമായി' കുമാരനാശാന്റെ രംഗപ്രവേശം.

ശ്രീനാരായണഗുരുവിന്റെ ശിഷ്യത്വം, 1891 മുതൽ ഗുരുവുമൊത്തുള്ള അരുവി